

INFORMAZIONI GENERALI

Segreteria Organizzativa

Marianna Salvia (*Palermo*)

Tel. 320-9324161 - Fax: 091-7482644 - e-mail: marinasalvia75@libero.it

Quota di iscrizione (inclusa IVA 22%)

NON SOCIO ⇔ MD/B/C/F € 80,00 ⇔ T/I € 40,00

*legenda: Medico (MD) – Biologo (B) – Chimico (C) –
Tecnico di Laboratorio Biomedico (T) – Farmacista (F) – Infermiere (I)*

GRATUITA al **SOCIO SIPMeL in regola con la quota associativa anno 2016**

Modalità di partecipazione

Il Convegno è riservato alle figure professionali del:

- **MEDICO** (per le discipline *Allergologia ed Immunologia Clinica, Anatomia Patologica, Biochimica Clinica, Laboratorio di Genetica Medica, Medicina Interna, Microbiologia e Virologia, Patologia Clinica, Pediatria, Reumatologia*)
- **BIOLOGO - CHIMICO – TECNICO DI LABORATORIO – FARMACISTA – INFERMIERE**

Per motivi didattici il numero dei posti è limitato a **100 partecipanti**.

Le iscrizioni dovranno pervenire alla Segreteria Organizzativa entro il **1 maggio 2016** esclusivamente a mezzo e-mail all'indirizzo marinasalvia75@libero.it o fax 091-7482644 compilando in tutte le sue parti la scheda di iscrizione qui allegata.

La conferma dell'avvenuta accettazione dell'iscrizione da parte della segreteria organizzativa verrà comunicata via e-mail. Le richieste d'iscrizione verranno accettate esclusivamente in base l'ordine di arrivo.

Il pagamento dovrà essere effettuato esclusivamente a mezzo:

Conto corrente postale n. 17279316, intestato a SIPMeL Castelfranco V.to (TV)
Oppure

Bonifico Bancario: IBAN: IT 79 N 08917 61564 019001901438

Credito Trevigiano B.C.C. - filiale di Castelfranco Veneto (TV)

intestato a SIPMeL. Indicare obbligatoriamente (*in stampatello*) la causale: **Rif. 148900 Acireale CT e Cognome e Nome** (*del partecipante al Corso*).

La fattura sarà spedita successivamente all'indirizzo di abitazione del partecipante.

Attestato di frequenza

A tutti i partecipanti al corso verrà rilasciato un attestato di frequenza utilizzabile come titolo da includere nel curriculum formativo e professionale. Il programma scientifico dell'evento è stato accreditato dal Provider SIPMeL

Rif. ECM n. 148900 - Crediti assegnati n. 7

(Dossier Formativo: obiettivo formativo n. 3)

Il rilascio dei crediti è subordinato all'effettiva presenza del partecipante all'intero evento formativo, verificata attraverso la registrazione manuale (Firma entrata/uscita), alla compilazione del questionario sulla soddisfazione dell'evento e alla verifica del questionario per la valutazione dell'apprendimento. La raccolta dei questionari avverrà alla fine dell'evento contestualmente alla consegna dell'attestato di frequenza.

Provider ECM - n. 203 SIPMeL (www.sipmel.it - e-mail: sipmel@sipmel.it)



SOCIETÀ ITALIANA DI PATOLOGIA CLINICA E MEDICINA DI LABORATORIO

Componente della World Association of Societies of Pathology and Laboratory Medicine

Sezione Regionale Sicilia

Convegno di Studio

ASPETTI MULTIDISCIPLINARI DELLA PSORIASI 2^A EDIZIONE

6 maggio 2016 – ACIREALE (CT)

*Sala Convegni – Presidio Ospedaliero
(Via Caronia)*

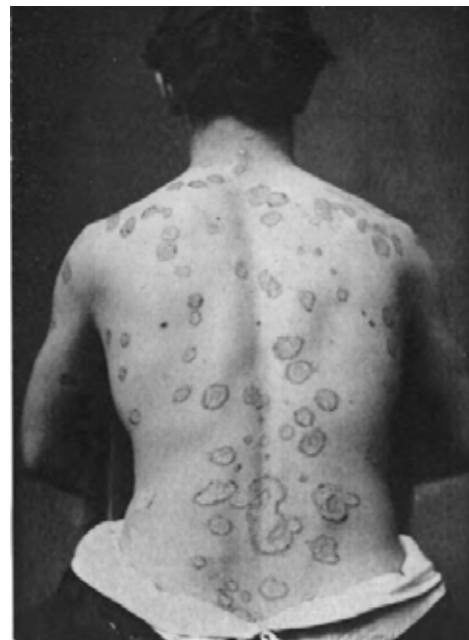



Convegno di Studio

ASPETTI MULTIDISCIPLINARI DELLA PSORIASI - 2^A EDIZIONE

6 maggio 2016 – ACIREALE (CT)

Sala Convegni – Presidio Ospedaliero - (Via Caronia)

07.50 *Registrazione partecipanti*

PROGRAMMA SCIENTIFICO

6 MAGGIO 2016 - ACIREALE (CT)

08.00 Presentazione del Convegno - **Santi Renato Scola, Enrico Cillari**

1^A SESSIONE: PATOGENESI E LABORATORIO

Moderatori: Erasmo Laudani - Tomaso Stampone

08.30 Le dermatiti psoriasiche – **Salvatore Martino Curatolo**

09.00 Immunopatogenesi - **Enrico Cillari**

09.30 Aspetti molecolari della psoriasi - **Letizia Scola**

10.00 Autoimmunità 1- **Gaetano Amato**

10.30 Autoimmunità 2 - **Marianna Salvia**

11.00 *Pausa*

11.30 Complicanze infettive della psoriasi in pediatria – **Santi Renato Scola**

12.00 Ruolo della biopsia cutanea nella diagnosi differenziale tra psoriasi e dermatiti psoriasiformi - **Aurora Dora Giallombardo**

12.30 Marker immunogenetici di psoriasi - **Domenico Lio**

2^A SESSIONE: CLINICA E TERAPIA

Moderatori: Anna Elisa Marchese, Alberto Maringhini

13.00 Psoriasi, da malattia della pelle a malattia sistemica - **Alberto Maringhini**

13.30 Focus sull'artrite psoriasica – **Giovanni Pistone**

14.00 *Pausa*

15.00 La ginnastica dolce nelle artropatie psoriasiche - **Giuseppe Varagona**

15.30 Le implicazioni pediatriche - **Salvatore Martino Curatolo**

16.00 Le psicosi psoriasiche – **Giuseppa Polizzi**

16.30 Imaging della psoriasi - **Massimo Molino**

17.00 **Compilazione test di valutazione e di gradimento ECM - Fine del Convegno**

Obiettivo del Convegno

Fare acquisire conoscenze teoriche ed aggiornamenti multidisciplinari in tema di psoriasi. In particolare verranno trattati: aspetti genetici e immunologici, quadri clinici, diagnostica di laboratorio e imaging. Fare migliorare le capacità relazionali e comunicative in tema di: approccio al paziente affetto da psoriasi e rapporto con altre figure professionali (psicologo, fisioterapista).

Relatori

Amato Gaetano (*Laboratorio Patologia Clinica - Arnas Civico Palermo*)

Cillari Enrico (*Immunologo Patologo Clinico Libero Professionista Palermo*)

Curatolo Salvatore Martino (*Dermatologia e Venereologia – AO "Garibaldi" - Catania*)

Giallombardo Aurora Dora (*Anatomia Patologica - Arnas Civico Palermo*)

Lio Domenico (*Dipartimento Biopatologia e Biotecnologie Mediche - Università di Palermo*)

Maringhini Alberto (*Medicina 1 - Arnas Civico Palermo*)

Molino Massimo (*Radiologia - Arnas Civico Palermo*)

Pistone Giovanni (*Medicina 2 - Arnas Civico Palermo*)

Polizzi Giuseppa (*Psicoterapeuta - Libero Professionista - Palermo*)

Salvia Marianna (*Laboratorio Patologia Clinica - Arnas Civico Palermo*)

Scola Letizia (*Serv. Immuno Trasfusionale – Policlinico Paolo Giaccone Palermo*)

Scola Santi Renato (*Patologo Clinico - Libero Professionista - Palermo*)

Varagona Giuseppe (*Fisioterapia - Arnas Civico Palermo*)

Moderatori

Laudani Erasmo (*Patologia Clinica – Distretto Ospedaliero CT1 - Catania*)

Marchese Anna Elisa (*Patologia Clinica – AO Policlinico - Catania*)

Maringhini Alberto (*Medicina 1 - Arnas Civico Palermo*)

Stampone Tomaso (*Laboratorio Microbiologia - Ospedali Riuniti Villa Sofia Cervello Palermo*)

Responsabili Scientifici

Scola Santi Renato (*Patologo Clinico - Libero Professionista - Palermo*)

e-mail: santino.scola@alice.it

Cillari Enrico (*Immunologo Patologo Clinico Libero Professionista Palermo*)

e-mail: enrico.cillari@tiscali.it

Provider ECM - n. 203 SIPMeL (www.sipmel.it - e-mail: sipmel@sipmel.it)



Convegno di Studio

ASPETTI MULTIDISCIPLINARI DELLA PSORIASI - 2^A EDIZIONE

6 maggio 2016 – ACIREALE (CT)

Sala Convegni – Presidio Ospedaliero - (Via Caronia)

SCHEDA DI ISCRIZIONE

da inviare entro il 1 maggio 2016 a: Salvia Marianna

Fax 091-7482644 oppure e-mail: marinasalvia75@libero.it

Cognome _____

Nome _____

Cod. Fisc. _____

Data di nascita _____

Luogo di nascita _____

Indirizzo privato _____

CAP _____ Città _____

Prov. _____ Tel. abit. _____

Cellulare _____

E mail _____

Titolo di studio _____

Professione _____

Indirizzo professionale:

U.O. _____

Azienda _____

Via _____

Cap- Città _____

Tel prof. _____ Fax prof _____

Socio SIPMeL (in regola anno 2016) SI NO

DATA _____

Firma _____

