

INFORMAZIONI GENERALI

Sede: AAS5 n.5 "Friuli Occidentale", Presidio Ospedaliero di Pordenone, sala Riunioni – Dipartimento Medicina Trasfusionale Padiglione H, Piano Terra, Via Montereale, 24 Pordenone

Segreteria Organizzativa

Segreteria Nazionale SIPMeL (G. Baggio – S. Pivetta)
Via Ponchini, 17/7 – 31033 Castelfranco Veneto (TV)
Tel. 0423-738098 – Fax 0423-740715 - @: segreteria@sipmel.it

Per Informazioni in loco

Segreteria DML, sig.ra Mery – Tel. 0434-399213, Fax 0434-399906

Quota di iscrizione (iva 22% compresa)

SOCIO SIPMeL (in regola con la quota associativa anno 2019) € 500,00

NON SOCIO € 750,00

Modalità di partecipazione

Per motivi didattici il corso è riservato a **14 partecipanti** per le figure

professionali del **Medico** (per le discipline: EMATOLOGIA; MEDICINA INTERNA; PEDIATRIA; ANATOMIA PATOLOGICA; BIOCHIMICA CLINICA; PATOLOGIA CLINICA (LABORATORIO DI ANALISI CHIMICO-CLINICHE E MICROBIOLOGIA); ONCOLOGIA;) e del **Biologo**

Le iscrizioni si effettuano esclusivamente on line collegandosi al sito <https://www.sipmel.it/it/attivita/convegni/114591> e saranno accettate automaticamente secondo l'ordine di arrivo fino ad esaurimento dei posti. N.B. al termine della registrazione verificare di aver ricevuto una mail di conferma di accettazione.

Attestato di frequenza

A tutti i partecipanti al convegno verrà rilasciato un attestato di frequenza utilizzabile come titolo da includere nel curriculum formativo e professionale. Il programma scientifico dell'evento è stato accreditato dal **Provider ECM - n. 203 SIPMeL** (www.sipmel.it - e-mail: sipmel@sipmel.it)

Rif. ECM n. 257952 - Crediti assegnati n. 31,2

(Dossier Formativo: obiettivo formativo n. 18 - acquisizione competenze tecnico professionali)

Il rilascio dei crediti è subordinato all'effettiva presenza del partecipante all'intero evento formativo, verificata attraverso la registrazione manuale (Firma entrata/uscita), alla compilazione del questionario sulla soddisfazione dell'evento e alla verifica del questionario per la valutazione dell'apprendimento. La raccolta dei questionari avverrà alla fine dell'evento contestualmente alla consegna dell'attestato di frequenza.

Provider ECM - n. 203 SIPMeL (www.sipmel.it - e-mail: sipmel@sipmel.it)

Si ringrazia per il supporto non condizionante l'attività ECM

SIEMENS
Healthineers



SOCIETÀ ITALIANA DI PATOLOGIA CLINICA E MEDICINA DI LABORATORIO

Componente della World Association of Societies of Pathology and Laboratory Medicine

Sezione Regionale Friuli Venezia Giulia

Gruppo di Studio in Citofluorimetria della SIPMeL

Gruppo di Studio in Ematologia della SIPMeL

con il patrocinio di



Corso di Aggiornamento

XI CORSO DI CITOMORFOLOGIA DEL MIDOLLO OSSEO

15-18 maggio 2019 – Pordenone

AAS n.5 "Friuli Occidentale" - Presidio Ospedaliero di Pordenone
Sala Riunioni - Dipartimento Medicina Trasfusionale
Padiglione H - Piano Terra (Via Montereale, 24)

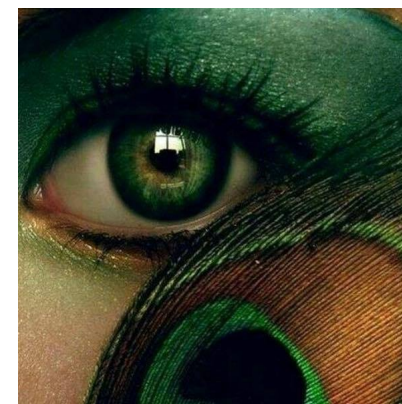



PROGRAMMA SCIENTIFICO

Mercoledì 15 maggio

- 18.00 *Registrazione dei partecipanti*
- 18.15 Introduzione e presentazione del Corso - P. Doretto
- 18.30-19.00 **Lettura magistrale** - Moderatore: V. Liso
Infiltrati T linfocitari nel midollo osseo
E. Sabattini

Giovedì 16 Maggio

Sessione I – Moderatore: P. Doretto

- 09.00 **Patologia neoplastica eritroide**
V. Liso
- 10.00 Osservazione microscopica di preparati, discussione di casi clinici e prova pratica di valutazione e refertazione di un preparato
P. Doretto, V. Liso
- 13.00 *Intervallo*

Sessione II – Moderatore: G. De Franchis

- 14.00 **Terapia personalizzata nelle LLA resistenti alla terapia**
G. Basso
- 15.00 Osservazione microscopica di preparati, discussione di casi clinici e prova pratica di valutazione e refertazione di un preparato
A. Paolini, M. Buttarello, P. Doretto
- 19.00 *Fine dei lavori 1ª giornata*

Venerdì 17 Maggio

Sessione III - Moderatore: M. Buttarello

- 08.30 **Ricadute emato-midollari nei linfomi del follicolo**
T. Artusi
- 09.15 **I linfomi follicolari in situ**
A. Carbone
- 09.35 Osservazione microscopica di preparati, discussione di casi clinici e prova pratica di valutazione e refertazione di un preparato
A. Paolini, M. Buttarello, P. Doretto

13.00 *Intervallo*

Sessione IV - Moderatore: S. Sulfaro

- 14.00 **Diagnostica integrata delle sindromi mielodisplastiche secondo i criteri WHO**
M. Della Porta
- 15.00 Osservazione microscopica di preparati, discussione di casi clinici e prova pratica di valutazione e refertazione di un preparato
V. Liso, A. Orazi, P. Doretto
- 19.00 *Fine dei lavori 2ª giornata*

Sabato 18 Maggio

Sessione V – Moderatore: V. Liso

- 08.30 **Leucemia eosinofila cronica e altre condizioni di eosinofilia**
A. Orazi
- 09.30 Osservazione microscopica di preparati, discussione di casi clinici e prova pratica di valutazione e refertazione di un preparato
P. Doretto, A. Orazi
- 12.45 **Considerazioni conclusive** - P. Doretto
- 13.00 *Compilazione test di valutazione e di gradimento ECM e Chiusura del Corso*

Obiettivo del Corso

L'aggiornamento delle conoscenze sulla diagnostica morfologica e citofluorimetrica midollare delle malattie ematologiche e non ematologiche ed il miglioramento delle capacità di leggere ed interpretare correttamente i preparati morfologici midollari.

Relatori e Moderatori

Prof. Tullio Artusi (*Modena*)
Prof. Giuseppe Basso (*Torino*)
Dr. Mauro Buttarello (*Padova*)
Prof. Antonino Carbone (*Pordenone*)
Dr. Giuseppe De Franchis (*Padova*)
Prof. Matteo Della Porta (*Rozzano, MI*)
Dr. Paolo Doretto (*Pordenone*)
Prof. Vincenzo Liso (*Bari*)
Prof. Attilio Orazi (*El Paso, USA*)
Dr.ssa Ambra Paolini (*Modena*)
Dr.ssa Elena Sabattini (*Bologna*)
Dr. Sandro Sulfaro (*Pordenone*)

Responsabile Scientifico

Dr. Paolo Doretto (*Pordenone*) e-mail: paolo.doretto@as5.sanita.fvg.it