

INFORMAZIONI GENERALI

SEDE : Sala Convegni, Palace Hotel Moderno, Viale Franco Martelli 1, Pordenone

Segreteria Organizzativa

Segreteria Nazionale SIPMeL - Via Ponchini, 17/7 - 31033 Castelfranco Veneto (TV) Tel. 0423-738098 - Fax 0423-740715 – e-mail: segreteria@sipmel.it

Quota di iscrizione: **GRATUITA**

MODALITÀ DI PARTECIPAZIONE

Il corso è riservato alle figure professionali del **MEDICO** (per le discipline: ALLERGOLOGIA ED IMMUNOLOGIA CLINICA; EMATOLOGIA; GASTROENTEROLOGIA; GENETICA MEDICA; GERIATRIA; MEDICINA INTERNA; NEFROLOGIA; ONCOLOGIA; PEDIATRIA; REUMATOLOGIA; GINECOLOGIA E OSTETRICIA; ANATOMIA PATOLOGICA; BIOCHIMICA CLINICA; MEDICINA TRASFUSIONALE; MEDICINA GENERALE (MEDICI DI FAMIGLIA); PATOLOGIA CLINICA (LABORATORIO DI ANALISI CHIMICO-CLINICHE E MICROBIOLOGIA)); **BIOLOGO; TECNICO SANITARIO LABORATORIO BIOMEDICO; INFERMIERE.**

Per motivi didattici il numero dei posti è limitato a **n. 50 partecipanti.**

Le iscrizioni si effettuano esclusivamente on line collegandosi al sito <https://www.sipmel.it/it/attivita/convegni/118588> e saranno accettate automaticamente secondo l'ordine di arrivo fino ad esaurimento posti.

N.B. al termine della registrazione verificare di aver ricevuto una mail di conferma di accettazione.

Attestato di frequenza

A tutti i partecipanti al convegno verrà rilasciato un attestato di frequenza utilizzabile come titolo da includere nel curriculum formativo e professionale. Il programma scientifico dell'evento è stato accreditato dal **Provider ECM - n. 203 SIPMeL** (www.sipmel.it - e-mail: sipmel@sipmel.it)

Rif. ECM n. 339996 - Crediti assegnati n. 4

(Dossier Formativo: obiettivo formativo n. 18 - Acquisizione competenze tecnico-professionali)

Il rilascio dei crediti è subordinato all'effettiva presenza del partecipante all'intero evento formativo, verificata attraverso la registrazione manuale (Firma entrata/uscita), alla compilazione del questionario sulla soddisfazione dell'evento e alla verifica del questionario per la valutazione dell'apprendimento. La raccolta dei questionari avverrà alla fine dell'evento contestualmente alla consegna dell'attestato di frequenza.

Si ringraziano per il supporto non condizionante l'attività ECM



ThermoFisher
SCIENTIFIC

The world leader in serving science

BECKMAN
COULTER
Life Sciences

SIPMeL



SOCIETÀ ITALIANA DI PATOLOGIA CLINICA E MEDICINA DI LABORATORIO

Componente della World Association of Societies of Pathology and Laboratory Medicine

Sezione SIPMeL Friuli Venezia Giulia
Gruppo di Studio in Citofluorimetria della SIPMeL
Gruppo di Studio Allergologia della SIPMeL

con il patrocinio di



Convegno di aggiornamento

Le mastocitosi: percorso diagnostico e clinico

27 aprile 2022 - Pordenone

Palace Hotel Moderno, Viale Franco Martelli 1

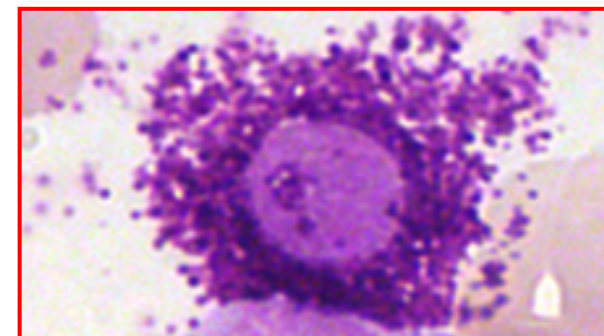

Convegno di aggiornamento
Le mastocitosi: percorso diagnostico e clinico
27 aprile 2022, Pordenone

14.00 *Registrazione dei partecipanti*

PROGRAMMA SCIENTIFICO
1° SESSIONE

Moderatori: *Filippo Gherlinzoni, Francesco Zaja*

14.15 **Introduzione e presentazione del Corso**

Paolo Doretto, Danilo Villalta

14.30 **Eziopatogenesi e criteri diagnostici secondo la WHO**

Roberta Zanotti

14.50 **Morfologia, citofluorimetria e biologia molecolare**

Paolo Doretto

15.10 **Aspetti istopatologici**

Sandro Carlo Sulfaro

15.30 **Il ruolo dell'ematologo**

Anna Ermacora

15.50 **Il ruolo dell'allergologo**

Danilo Villalta

16.10 **Discussione**

16.30 – 16.50 *Coffee-break*

2° SESSIONE

Moderatori: *Ferruccio Ballerini, Maurizio Tonizzo*

16.50 **Mastocitosi cutanea**

Erika Giulioni

17.10 **Osteoporosi: quando pensare alla mastocitosi**

Vanesa Germoni

17.30 **Manifestazioni gastroenteriche**

Renato Sablich

3° SESSIONE

Moderatore: *Mario Tiribelli*

17.50 **Tavola rotonda: proposta di un PDTA per i pazienti con mastocitosi**

Tutti i relatori

18.30 **Considerazioni conclusive**

Paolo Doretto, Danilo Villalta

18.50 **Chiusura del convegno.** Compilazione test di valutazione e di gradimento ECM

Obiettivo del Convegno

La mastocitosi comprende un gruppo eterogeneo di forme cliniche caratterizzate dalla proliferazione clonale e dall'accumulo di mastociti a livello cutaneo e/o di altri organi e tessuti (tratto gastroenterico, osso, linfonodi, milza, midollo). Le manifestazioni cliniche sono molto variabili: da forme asintomatiche a quadri severi ed aggressivi derivati principalmente dal rilascio di mediatori e dall'infiltrazione d'organo. La malattia è spesso difficile da individuare e diagnosticare e l'esatta incidenza della malattia non nota. La maggior parte dei pazienti si presenta con lesioni cutanee, ma è probabile che le forme senza coinvolgimento cutaneo siano sottostimate e si presentino con sintomi d'esordio quali anafilassi da imenotteri, farmaci, alimenti, osteoporosi idiopatica o disturbi gastrointestinali. Pertanto l'approccio diagnostico deve essere multidisciplinare e coinvolgere diversi specialisti quali allergologi, dermatologi, immunologi, ematologi, reumatologi, endocrinologi, gastroenterologi, patologi clinici e anatomo-patologi. Il corso si propone di valutare l'approccio diagnostico e terapeutico di questa patologia con il coinvolgimento e il confronto dei diversi specialisti.

Relatori e Moderatori

Ferruccio Ballerini, *Conegliano Veneto (TV)*

Paolo Doretto, *Pordenone*

Anna Ermacora, *Pordenone*

Vanesa Germoni, *Pordenone*

Filippo Gherlinzoni, *Treviso*

Erika Giulioni, *Pordenone*

Renato Sablich, *Pordenone*

Sandro Carlo Sulfaro, *Pordenone*

Mario Tiribelli, *Udine*

Maurizio Tonizzo, *Pordenone*

Danilo Villalta, *Pordenone*

Francesco Zaja, *Trieste*

Roberta Zanotti, *Verona*

Responsabili Scientifici

Paolo Doretto (*Pordenone*), e-mail: paolo.doretto@asfo.sanita.fvg.it

Danilo Villalta (*Pordenone*), e-mail: danilo.villalta@asfo.sanita.fvg.it

Provider ECM - n. 203 SIPMeL (www.sipmel.it - e-mail: sipmel@sipmel.it)

In copertina: mastociti midollari (*per gentile concessione G. Bonacorsi*)