LABORATORY REVOLUTION

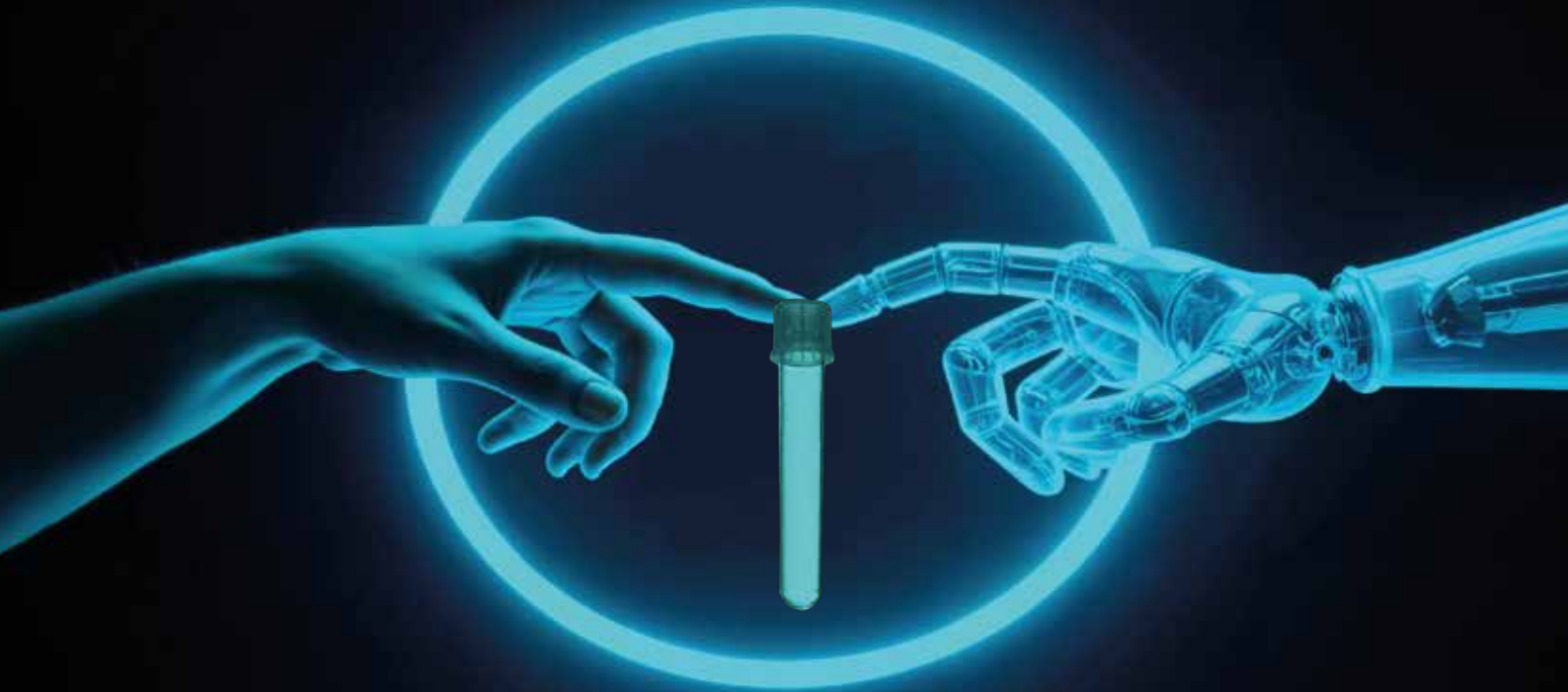

10 DICEMBRE 2026_HOTEL_GALILEI_PISA

Laboratory Revolution

PROGRAMMA

14.00 Registrazione dei partecipanti

14.30 Laboratory Revolution | **Luca Rossi**

SESSIONE 1

Moderatori: **Alessandra Fanelli** | **Barbara Grandi** | **Agostino Ognibene**

14.40 L'evoluzione dello screening colorettale: un nuovo modello organizzativo | **Simonetta Bisanzi** | **Beatrice Fuzzi**

15:00 Spettrometria di massa MALDI-TOF: un nuovo paradigma nella gestione delle gammopatie monoclonali **Daniele Morelli**

15:20 Prima del risultato Point of Care: la fase preanalitica come requisito della qualità | **Domenico Romano**

15:40 Disordini dell'emostasi in un IRCCS oncologico: l'esperienza del CRO | **Maria Rita Cozzi**

16:00 Il laboratorio di tossicologia, tra innovazione ed adeguatezza forense | **Paolo Bucchioni**

16.20 Riduzione emolisi e non conformità legate alla fase preanalitica in PS: esperienza dell'Ospedale di Sondrio **Raniero Spaterna**

16.40 Discussione

17:00 *Coffee break*

SESSIONE 2

Moderatori: **Marcello Fiorini** | **Lucia Malloggi**

17:20 La nuova troponina di VI generazione | **Federica Naldi**

17:40 New markers nella diagnostica delle nefropatie autoimmuni | **Maria Infantino**

18:00 Oltre il dato di Laboratorio: l'evoluzione dei biomarcatori nella gestione dei casi chirurgici in urgenza **Federico Coccolini**

18:20 L'impatto del POCT nel management delle infezioni in ambito pediatrico | **Francesco Del Monte** | **Barbara Grandi**

18:40 Dibattito pubblico – esperti

19:00 Chiusura dell'evento

INFORMAZIONI

Sede del Congresso: Hotel Galieli Via Darsena 1, Pisa

Responsabile Scientifico: Luca Rossi

L'evento è in fase di accreditamento
Accreditamento per 100 partecipanti, per le seguenti figure sanitarie e discipline:

- **Medico Chirurgo:** Tutte le discipline
- **Biologo**
- **Chimico**
- **Farmacista** (Farmacista Pubblico del SSN; Farmacista Territoriale; Farmacista di altro settore)
- **Infermiere**
- **Tecnico Sanitario Laboratorio Biomedico**

Per avere diritto ai crediti formativi ECM è obbligatorio:

- Appartenere alla figura sanitaria e alle discipline per le quali è stato accreditato il Congresso;
- Superare il test di valutazione (il test sarà superato al corretto completamento del 75% dei quesiti)
- Aver frequentato il 90% delle ore formative accreditate

Obiettivo formativo: 2 - Linee guida - protocolli - procedure

Iscrizione

L' iscrizione al Congresso è gratuita, ma obbligatoria, e da diritto a:

- Crediti formativi ECM • Attestato di partecipazione • Coffee Break

PROVIDER E SEGRETERIA ORGANIZZATIVA

bibagroup PALERMO | VERONA | NAPOLI | NUORO
Head Office: Via Emilia, 38 - 90144 Palermo
Branch Office: Verona - Napoli - Nuoro
Pbx 091.527416 - Fax 091.527062
E-mail: congressi@bibagroup.it - www.bibagroup.it

CLICCARE QUI per iscriverti

LABORATORY REVOLUTION



bioba GROUP
PALERMO | VERONA | NAPOLI | NUORO